Teksas'ın Efsanevi Kahramanı

PEKOS BİLL

Teksas'ın Efsanevi Kahramanı

PEKOS BİLL

HAFTALIK MECMUA

Yıl : 1 Sayı : 1

Neşir Tarihi:
3 - 8 - 1970

Yücel Köksal ve Ortağı
Adi Komandit Şirketi
Adına

Sahibi ve Sorumlu Yönetmeni
YÜCEL KÖKSAL

İdare Yeri :
Cağaloğlu Çatal Çeşme Sokak
No. 5 Kat : 2 İstanbul
Telefon : 22 45 32

Taşra Bayii :
GAMEDA

Türkiyede neşir hakkı
Yayınevimize aittir

Teksas'ın Efsanevi Kahramanı

PEKOS BİLL
İNTİKAM YEMİNİ

KOCA TEKS! HALT ETMİŞSİN SEN. BENİM BURNUM BİR RESSAMIN ELİNDEN ÇIKMIŞ KADAR DÜZGÜNDÜR!
PÖH..! RESSAM ELİYLE DEĞİL AYAĞIYLA ÇİZMİŞ OLMALI BURNUNU..!
BANA HAKARET HA!? BUNU TEMİZLEMELİSİN!
İH! İH! SUYLA MI, SABUNLA MI?
KOCA TEKS! ÇARPIK ÇURPUK TAKMA DİŞLERİNİ NE DİYE GÖSTERİYORSUN MUŞMULA SURATLI!..?
ALÇAK YALANCI!. DİŞLERİMİN TAKMA OLDUĞUNU NASIL İDDİA EDEBİLİRSİN?
EDERİM. İŞTE! HEMDE YAŞLI BİR BÜYÜCÜNÜN DİŞLERİ GİBİ İĞRENÇ..!.

BU KADARI FAZLA!
AYRICA, YARISI DA BİR ORANGOTAN MAYMUNUNDAN AŞIRILMIŞ..
YUH ALÇAK! CESARETİN VARSA KOLLA KENDİNİ!..
ARTIK YETER, YARAMAZ ÇOCUKLAR GİBİ KAVGA ETMEYE UTANMIYOR-MUSUNUZ?
BANA PATLICAN BURUNLU DEDİ..
O DA BANA TAKMA DİŞ DEDİ!..
PATLICAN BURUN-LU!
DİŞLEK İHTİYAR.!
YETER DEDİM YETER.!

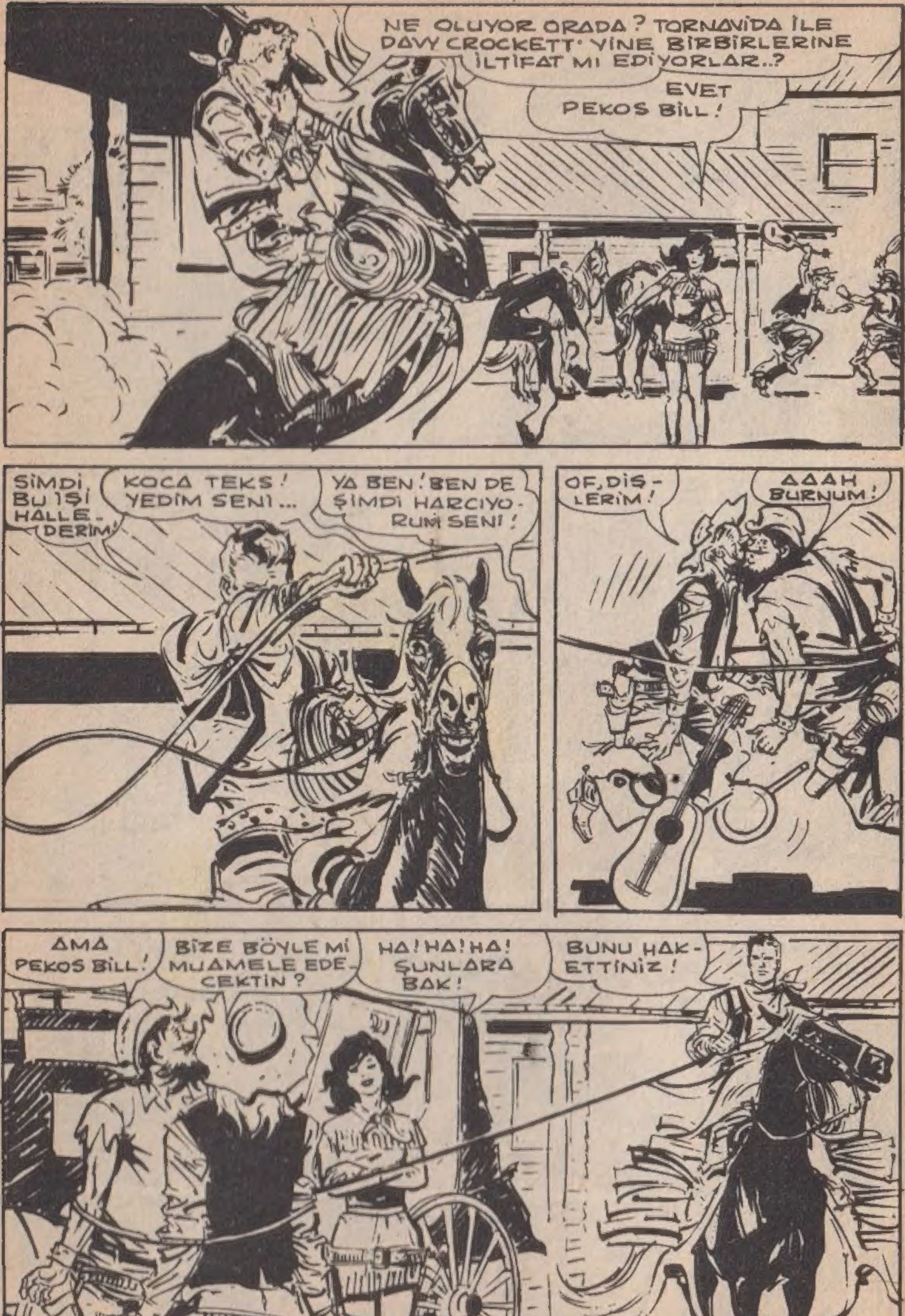
NE OLUYOR ORADA? TORNAVİDA İLE DAVY CROCKETT YİNE BİRBİRLERİNE İLTİFAT MI EDİYORLAR..?
EVET PEKOS BİLL!
ŞİMDİ BU İŞİ HALLEDERİM!
KOCA TEKS! YEDİM SENİ...
YA BEN! BEN DE ŞİMDİ HARCIYORUM SENİ!
OF, DİŞLERİM!
AAAH BURNUM!
AMA PEKOS BİLL!
BİZE BÖYLE Mİ MUAMELE EDECEKTİN?
HA! HA! HA! ŞUNLARA BAK!
BUNU HAKETTİNİZ!

BİRLİKTE BULUNDUĞUNUZ ZAMAN BİRBİRİNİZİ YEMEDEN EDEMİYORSUNUZ! AYRI OLDUĞUNUZ ZAMAN DA BİRBİRİNİZE KOŞUYORSUNUZ!
BİR DAHA KAVGA ETMEYECEĞİNİZE SÖZ VERİN!
SÖZ...
SÖZ...
BUNUN ÜZERİNE PEKOS BILL ONLARI BIRAKTI...
ŞİMDİ EL SIKIŞIN BAKALIM!.
İŞTE OLDU!
TAKMA DİŞ DEĞİLSİN SEN!
KOCA BEBEKLER!
SEN DE PATLICAN BURUN!

ŞIMDİ YAPACAĞIMIZ UZUN YOLCULUĞA HAZIRLANALIM..
BEN HAZIRIM!
BEN DE PEKOS BİLL..
KULAĞIMA BAZI SÖZ-LER ÇALINDI..
HANGİ KONUDA?
SHAWNEE KABİLELERİ ARASINDA KARIŞIKLIK VARMIŞ..
SAVAŞ YAPARLAR MI DERSİN? TE-CUMESEH AKILLI BİR BAŞKAN-DIR.!
PEKOS BİLL! BANA KALIRSA SHAWNEE'LER BU SIRADA BUFFALO AVINA HAZIRLANI-YORLAR, SAVAŞ YAPACAKLARI-NI SANMAM!
SÖYLEDİĞİN GİBİ OLMASINI TE-MENNİ EDERİM TORNAVİDA.

KARIŞIKLIK ÇIKABİLİR DİYE, BİRAN SİZİNLE GELMEMEYİ DÜŞÜNMÜŞTÜM!
AMA SÖZLERİN BENİ FERAHLATTI TORNAVİDA.. GİDELİM..
SEN DE BENİ BEKLERKEN GÖZLERİNİ DÖRT AÇ!
KOCA TEKS! HİÇ MERAK ETME! KULAKLARIMI DA SEKİZ AÇARIM!
VE AYRILIK SAATİ GELİP ÇATTI.. TORNAVİDA GİDERKEN BİLE DAVY CROKETT'E SATAŞMAKTAN KENDİNİ ALAMADI..
SÜPÜRGE SAÇLARINI KIRPTIRMAK İÇİN YOKLUĞUMUZDAN YARARLAN...
İHTİYAR MUŞMULA!
BU ARADA SAMAN BALYALARININ ARKASINDA BİRİ PEKOS BİLL VE ARKADAŞLARININ GİDİŞİNİ GÖZLÜYORDU..
GİDİYOR, TECUMESEH'E MEYDAN BOŞ KALIYOR..

HEMEN SONRA..
DAVY CROCKETT DE GİDİYOR, ONU TAKİP EDE-YİM!
SHAWNEE KAMPINA DÖNMEDEN ÖNCE BİLGİ EDİNMELİYİM..
TECUMESEH İLE BÜYÜCÜ ALGONKİNİ'NİN PLANI GERÇEKLEŞMELİ, BUNDA BENİM BÜYÜK ÇIKARIM VAR..
BU ARADA BOĞAZI KURUYAN DAVY CROCKETT, PORT WEST'TE Kİ SALONLARDAN BİRİNE GİRDİ..
JOE, BİR DUBLE BİRA, İÇİMDE SANKİ BİR VOLKAN YANIYOR.
BAŞÜSTÜNE DAVY CROCKETT!

PEKOS BILL GİTTİ Mİ?
BİRAZ ÖNCE JANE VE TORNAVİDAYLA BİRLİKTE!
DOĞRUSUNU İSTERSEN O-NUN BURDA KALMASINI İSTERDİM..
BU ARADA MİNGO DA BARA YAKLAŞ-MIŞTI..
KAFANDA NELER VAR JOE?
İYİ BİLMİYORUM!..BİR TA-KIM ÖN SEZİLER..
NE HAKKIN-DA?
SHAWNEE'LER VE ŞU ADI BATASI TE CUMESEH HAKKIN-DA..

TECUMESEH'İN İŞİ BAŞINDAN AŞKIN, BEYAZLARA BİRŞEY YAPACAK VAKTİ YOK..
SÖYLENTİLERE BAKILIRSA..
BEYAZLAR KUŞKULU, ONLARI GAFİL AVLAMAK İSTİYORSA TECUMESEH'İN ELİNİ ÇABUK TUTMASI LÂZIM..
HİKÂYE! KABİLELER BARIŞ İÇİNDELER! KAFANI YORMA JOE!
DAVY CROCKETT MİNGO'YU GÖRDÜ
HEY MİNGO, BURALARDA NE ARIYORSUN? SENİNDE Mİ BOĞAZIN KURUDU?
EVET.. BEN ÇOK SUSAMAK.. DAVY CROCKETT.!

BEN SENİN YERİNDE OLSAM BU KIRMIZI SURATLIYA İTİMAT ETMEM!
SANA BİR KÖTÜLÜK MÜ YAPTI..
KIZILDERİLİLERİN SALONUMA GELMESİNDEN HOŞLANMIYORUM.. AYRICA MİNGO NUN SURATI DA HAYALETE BENZİYOR.
BEN BEYAZ ADAMLARIN DOSTU, JOE ÇOK HAKSIZLIK EDİYORSUN!..
ALDIRMA! JOE ÇOK SİNİRLİ, İÇKİNİ İÇ VE GİT..
EVET! ONU KOVMADAN BASIP GİTSE DAHA İYİ OLACAK..
MİNGO BENİM KONUGUM..ONU KOVARSAN BENİ DE KOVMAN GEREKİR..

JOE'NİN HAKKI VAR! BURADA KIZILDERİLİ İSTEMİYORUZ!
SEN KİMSİN?
SENİ SEVEN VE SANA SAYGISI OLAN BİRİYİM DAVY CROCKETT.. AMA BURADA KIZILDERİLİ İSTEMİYORUZ!
KIZMAM LÂZIM AMA KIZMAK İSTEMİYORUM!.
EN İYİSİ BEN GİDEYİM DAVY CROCKETT BİRAYA TEŞEKKÜR.
İSTEDİĞİN ZAMAN GEL MİNGO! BEN SENİ KORURUM!
SENİN KILINA DOKUNACAK OLAN KARŞISINDA BENİ BULACAK.
BIRAK GİTSİN DAVY! MİNGO'YU BURADA KİMSE SEVMİYOR..
İYİ KALPLİ DAVY CROCKETT MİNGO'NUN BİR CASUS OLABİLECEĞİNİ DÜŞÜNMÜYORDU..
DERHAL KAMPA GİDİP SHAWNEE'LERE PEKOS BİLL'İN GİTTİĞİNİ HABER VEREYİM.. DAVY CROCKETT'E GELİNCE SAFIN BİRİ O...

BU SIRADA BÜYÜK REİS TECUMESEH VE ONUN AKIL HOCASI OLAN BÜYÜCÜ ALGONKİNİ BÜTÜN KIZILDERİLİ KABİLELERİNİ KENDİ EMİRLERİ ALTINDA BİRLEŞTİREBİLMEK İÇİN BEYAZLARA KARŞI SALDIRIYA HAZIRLANIYORLARDI..
VE MOHAWK'LARIN BU GENİŞ VADİSİNDEN SOLUK BENİZLİLERE KARŞI YÜZLERCE BALTA PARILDAYACAK!

SOLUK BENİZLİLER BİZE ATALARIMIZDAN KALAN GENİŞ TOPRAKLARA EL KOYDULAR, BİZE ÇOK KÖTÜ DAVRANDILAR..
BAŞINIZDA BENİM GİBİ KUDRETLİ BİR REİS VARKEN ONLARI UZAKTAKİ TOPRAKLARINA SÜRELİM.
KUDRETLİ BÜYÜCÜ ALGONKİNİ TANRILARA SORDU, ONLAR BENİM BU BAĞIMSIZLIK SAVAŞINI YÖNETMEMİ İSTEDİLER.
SİZİN EFENDİNİZ OLARAK DOĞUDAN BATIYA VE KUZEYDEN GÜNEYE KADAR BÜTÜN KIZILDERİLİ KABİLELERİNİ BU GÖRDÜĞÜNÜZ TAHT ALTINDA BİRLEŞTİRECEĞİM!
ZAFER SENİN BÜYÜK TECUMSEH!

1-14

BÜYÜK BİR İMPARATORLUK KURUP ONUN TEK EFENDİSİ BEN OLACAĞIM... ÖTEKİ KABİLELERİN REİSLERİ BENDEN EMİR ALACAKLAR.. ŞAYET İTAAT ETMEZLERSE ÖFKEM ONLARIN ÜZERİNDE OLACAK..
BÜYÜK TECUMESEH'E İTAAT ETMEYECEKLERE ÖLÜM..

BÜYÜK KIRBAÇ DÜŞMANLARIMIN ÜZERİNE İNECEK!.

ŞİMDİ EFENDİNİZİN ÖNÜNDE DİZ ÇÖKÜN VE ALGONKİNİ İLE BİRLİKTE SAVAŞ YEMİNİNİ TEKRARLAYALIM!

TECUMESEH'İN EMRİ HEMEN YERİNE GETİRİLDİ..VE KIZILDERİLİLER BÜYÜCÜNÜN SÖZLERİNİ TEKRARLAMAYA BAŞLADILAR..
BÜYÜK TANRI MANİTU ADINA VE ONUN YERYÜZÜNDE EMİRLERİNİ YERİNE GETİREN REİS TECUMESEH ŞEREFİNE..
ÇOK SEVGİLİ TECUMESEH'İN BİZE VERDİĞİ EMİRLERİ SADAKATLE YERİNE GETİRECEĞİMİZE YEMİN EDİYORUZ.
YEMİN EDİYORUZ.!
ELİMİZ HİÇ TİTREMEYECEK, TECUMESEH EN SEVDİĞİNİZ KİMSEYE VURMANIZI EMRETSE BİLE!
YEMİN EDİYORUZ.!

YYAAHAAEEIII!
MİNGO GELİYOR.. BEKLEDİĞİM HABERCİ..
EFENDİNE NE HABERLER GETİRDİN?
EFENDİMİN KALBİNİ SEVİNÇLE DOLDURACAĞIM..
KONUŞ! DİLİNİN ALTINDAKİNİ SÖYLE EFENDİMİZ SABIRSIZLANIYOR!
BÜYÜK ŞEF! PEKOS BİLL İKİ ARKADAŞI İLE BİRLİKTE KENTUCKY'DEKİ GÜMÜŞ YOL'A GİTTİ..
İŞTE BU HABERE SEVİNDİM!
ŞİMDİ SERBESTÇE HAREKET EDEBİLİRİZ, PEKOS BİLL PLANLARIMIZI BOZAMAZ..
HAKKINIZ VAR TECUMESEH!

KARTAL, GAGASI VE PENÇELERİ YOK EDİLMEDİKÇE TEHLİKELİDİR..
NE DEMEK İSTİYORSUN?
PEKOS BİLL SHAWNEE'LERİN HÜCUMUNU ÖĞRENİR ÖĞRENMEZ GERİ DÖNEBİLİR..
DOĞRU..
BİRKAÇ KUVVETLİ SAVAŞÇIYA EMİR VER GİDİP ONU ÖLDÜRSÜNLER.
MİNGO, SOLUK YÜZLERİN KASABASINA DÖNERKEN, ALTI KUVVETLİ SAVAŞÇIM PEKOS BİLL'İ BULUP ONU ÖLDÜRSÜNLER..

1-18

BEN, KOCA ÖKÜZ, BU İŞİ YAPA'CAĞIM..
OLUR! SEN KUVVETLİ BİR SAVAŞÇISIN..
SANA PEKOS BİLL'İN SARI SAÇLARINI GETİRECEĞİM!
AYRICA JANE CALAMITY KUKLASINI, TORNAVİDAYI VE DEVY CROCKETT'İ DE ÖLDÜR.
BENİM ÖFKEMDEN HİÇ BİRİ KURTULAMAZ!..
SEN SADECE ÜÇÜNÜN SAÇLARINI GETİR! DAVY CROCKETT'İN HESABINI BEN GÖRECEĞİM.. ŞİMDİ PORT WEST'TE VE BENİ DOST SANIYOR..!
HEMEN GİDİP SÖYLEDİĞİNİ YAP, SONRA DA BURAYA SAVAŞMAYA DÖN!

KOCA ÖKÜZ VE KALLEŞ MINGO İKİ AYRI YÖNDE BİRBİRLERİNDEN UZAKLAŞTILAR..
AYNI GÜNÜN GECESİ REİS TECUMESEH'İN ÇADIRINDA BÜYÜK BÜYÜCÜ ALGONKİNİ REİSE SHAWNEE'LERİN VE BÜTÜN KIZILDERİLİLERİN HAKİMİ OLABİLMEK İÇİN ONUN BEYAZLARA KARŞI BİR KATLİAM YAPMASI GEREKTİĞİNİ SÖYLÜYORDU..
KABİLENİN İTAATİNİ SAĞLAMAK İÇİN SENİ TANRI MANITU'NUN KORUDUĞUNU SÖYLEMEM YETER..
VE SHAWNEE'LER SADECE BANA VE YERİME GEÇECEKLERE İTAAT ETMELİ.. BÜTÜN KIZILDERİLİ TOPRAKLARININ TEK HAKİMİ OLACAĞIM..!
BEN DE YARDIMCIN OLARAK SENİNLE BİRLİKTE HÜKÜM SÜRECEĞİM!

BENİMLE HÜKÜM SÜRMEYECEKSİN! BENİM EMİRLERİMİ YERİNE GETİRECEKSİN ALGONKİNİ, UNUTMA Kİ TEK EFENDİ BENİM..
BANA BÜYÜKLÜK TASLAMA TECUMESEH!
BEN OLMADAN BİRŞEY YAPAMAZSIN!
BU NE CÜRET!?
CÜRET EDERİM! ÇÜNKÜ BÜYÜK BÜYÜCÜ ALGONKİNİ'NİN HALKINI SANA KARŞI AYAKLANDIRABİLEĞİNİ BİLİYORSUN, TECUMESEH!
KÜSTAH BÜYÜCÜ..!
1-21

SANA BİR BÜYÜ YAPMIŞTIM, BÖYLECE BİR TANRI OLABİLECEKTİN!. AMA BU BÜYÜYÜ HER ZAMAN GERİ ALABİLİRİM-
MEL'UN!
BANA KARŞI ÇIKARSAN BÜTÜN SHAWNEE'LER NE YAPAR BİLİYOR MUSUN?
BENİ KÜÇÜMSEME TECÜMSEH- YOKSA SALTANATIN TEHLİKEYE GİRER.
ZOR DURUMDA BIRAKIYORSUN BENİ?!
BEN YANINDA OLURSAM KUVVETLİSİN! AKSİ HALDE ZAYIF VE YALNIZ KALIRSIN UNUTMA!.
İKİ YÜZLÜLÜĞÜN BENİ ÜRKÜTÜYOR!.

GİZLİ BİR ANLAŞMA YAPALIM.. HAYIR DERSEN PİŞMAN OLURSUN!
ANLAŞILDI.. İKTİDARIMI SENİNLE PAYLAŞACAĞIM AMA BANA İHANET ETMEYECEKSİN!
İŞTE BÖYLE KONUŞ TECUMESEH! BENİM KUDRETLİ EFENDİM..
İHANET ETMEYECEĞİNE YEMİN ET..!
BENİM SÖYLEDİKLERİMİ YAPARSAN ETMEM.. EDERSEM ZATEN KENDİ DAVAMA DA İHANET ETMİŞ OLURUM!.
EVET.. ARTIK KADERLERİMİZ BİRLEŞTİ..!

ARTIK ANLAŞTIĞIMIZA GÖRE, ALÇAK GÖNÜLLÜ HİZMETKÂRINIZ, SİZ MUKTEDİR EFENDİMİZİN ÖNÜNDE EĞİLEREK AYRILABİLİRİM!
VE ALGONKİNİ GÜLMEKTEN KENDİNİ ALAMADI..
HA! HA! HA!
YALNIZ KALAN TECUMESEH DÜŞÜNCELERE DALDI..
BÖYLE BİR ANLAŞMAYA YANAŞMAK İSTEMEZDİM, AMA ARTIK GERİ DÖNEMEM
EĞER ALGONKİNİ'NİN İSTEĞİNE BAĞLI OLACAKSAM BU ELİMDEKİ ASANIN NE KIYMETİ KALIR.
AMA TANRILARIN YARDIMI İLE TECUMESEH AMACINA ULAŞTIKTAN SONRA SENİ BİR YILAN GİBİ EZECEK ALGONKİNİ..

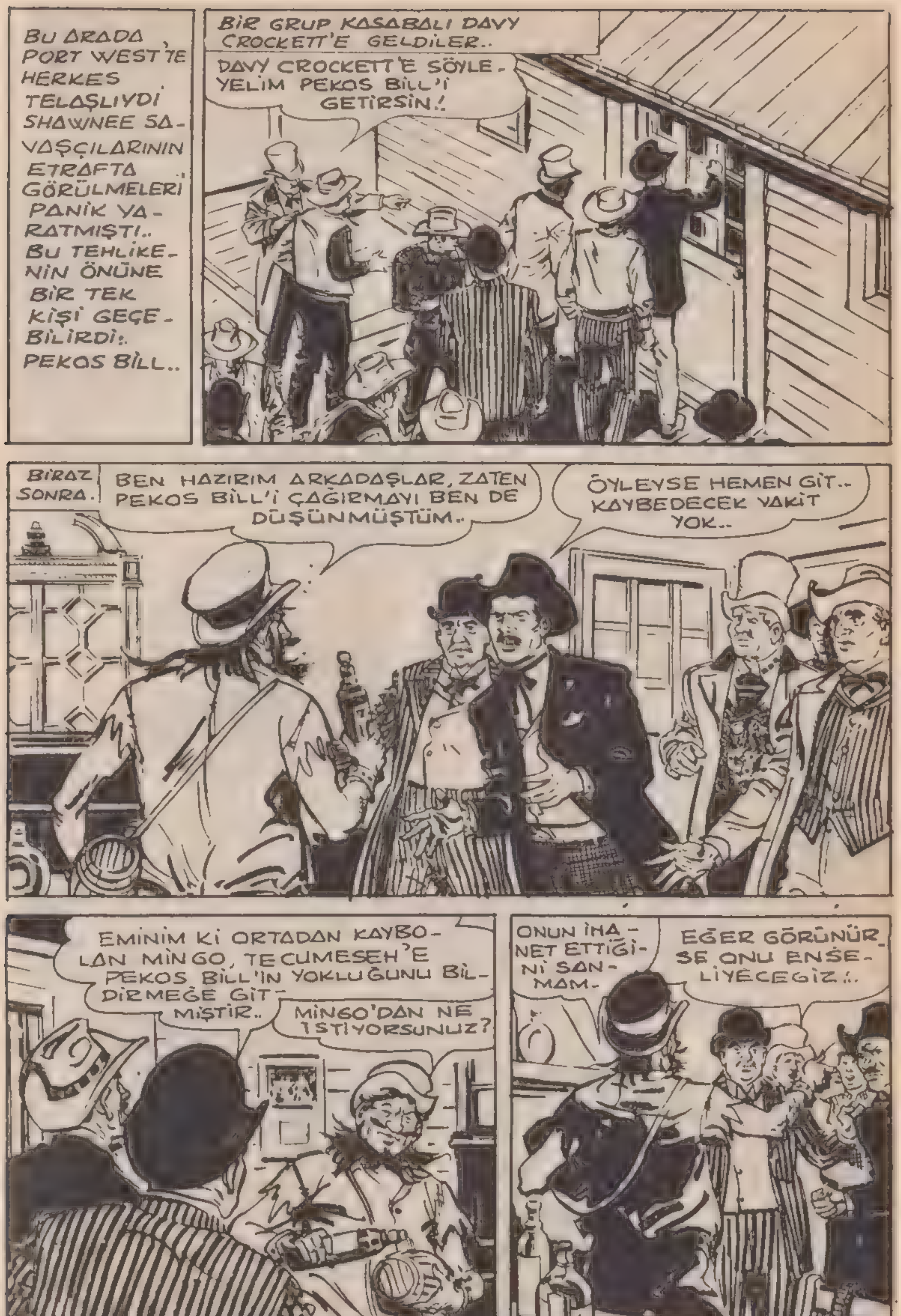
BU ARADA PORT WEST'TE HERKES TELAŞLIYDI SHAWNEE SAVAŞÇILARININ ETRAFTA GÖRÜLMELERİ PANİK YARATMIŞTI.. BU TEHLİKENİN ÖNÜNE BİR TEK KİŞİ GEÇEBİLİRDİ:. PEKOS BİLL..
BİR GRUP KASABALI DAVY CROCKETT'E GELDİLER..
DAVY CROCKETT'E SÖYLEYELİM PEKOS BİLL'İ GETİRSİN.!
BİRAZ SONRA.
BEN HAZIRIM ARKADAŞLAR, ZATEN PEKOS BİLL'İ ÇAĞIRMAYI BEN DE DÜŞÜNMÜŞTÜM..
ÖYLEYSE HEMEN GİT.. KAYBEDECEK VAKİT YOK..
EMİNİM Kİ ORTADAN KAYBOLAN MİNGO, TECUMESEH'E PEKOS BİLL'İN YOKLUĞUNU BİLDİRMEĞE GİTMİŞTİR..
MİNGO'DAN NE İSTİYORSUNUZ?
ONUN İHANET ETTİĞİNİ SANMAM.
EĞER GÖRÜNÜRSE ONU ENSELİYECEĞİZ.!..

LÛZUMSUZ BİR İŞ YAPMIŞ OLURSUNUZ.. HER HALDE VAKTİNDE DÖNÜP ONU ELİNİZDEN KURTARIRIM. ŞİMDİ GİDEBİLİRSİNİZ! YARIM DAKİKA SONRA YOLA ÇIKIYORUM.
DÖNÜŞTE SİZİ MEYDANDA KARŞILAYACAĞIZ...
KOCA TEKS! MİNGONUN CASUS OLACAĞINI SANMIYORUM!..
BEH! ŞİMDİ KENDİ İŞİMİZE BAKALIM!
TAM ATI "GENERAL"İ.. EYERLERKEN MİNGO KAPIDA GÖRÜNDÜ.
KOCA TEKS! BİR HAFTADIR YOKTUN BURALARDA, ŞİMDİ SENİ TEMİZLESİNLER DİYE Mİ ÇIKTIN MEYDANA..
SHAWNEE'LERİN SAVAŞA HAZIRLANDIKLARINI BİLİYORUM.. AMA BEN SOLUKYÜZLÜLERİN DOSTUYUM, ONLARDAN NEDEN KORKAYIM?..

BURADAKİLER, HALKINA ÇOK KIZIYORLAR, SENİ DE TECU-MESEH'İN CASUSU SANIYORLAR..
DOĞRU DEĞİL!
ÇABUK GİT BURADAN SENİ ÖLDÜRECEK-LER.
BU GÜNE KADAR NERDEYDİN? ELİNE NE OLDU?
BUFFALO AVLARKEN YARALAN-DIM..
BEN ARTIK SENİ KORUYAMAM, PEKOS BILL'İ ÇAĞIRMAYA GİDİ-YORUM TECUMESEH'İN HAKKINDAN YALNIZ O GELEBİLİR..
BU BENİM İÇİN BÜYÜK BİR FIRSAT, ONU HEMEN ÖLDÜR-MELİYİM!..

VE HAİNİN ELİ HAVAYA KALKTI..
BEN SENİN DAİMA DOSTUNUM MİNGO!
GIK DEMEDEN ÖLECEK..
AHH!
BÜYÜK TEKS! NE YAPTIN GENERAL? BAK ZAVALLI MİNGOYU NE HALE SOKTUN!
DAVY CROCKET YARALIYA YAKLAŞIR AMA..
ÖCÜMÜ... ALACAĞIM...
KOCA TEKS ADINA!
AMA MİNGONUN KOLU DÜŞER.. GENERALİN ÇİFTESİNİ ESASLI YEMİŞTİR...
GENERAL HAYATIMI KURTARDIN!.. MİNGO HAKİKATEN ALÇAK BİR CASUSMUŞ..

BİRAZ SONRA...
BEYLER! DAVY CROCKET SİZDEN ÖZÜR DİLER! HAKKINIZ VARMIŞ, MİNGO BİR HAINMİŞ AMA GENERAL ONUN HESABINI GÖRDÜ!
KISACA BAŞINDAN GEÇENİ ANLATTI..
GALİBA PEKOS BİLL'E GİTMEMİ ÖNLEMEK İÇİN BENİ ÖLDÜRMEK İSTEDİ.. DURUM BİLDİĞİNİZDEN DAHA DA KÖTÜ..
DEMEK MİNGONUN HESABI TAMAM.
HAYVANLAR BAZAN İNSANLARDAN DAHA İYİ SEZERLER..
BÜTÜN ÜMİDİMİZ PEKOS BİLL'DE. YOKSA SHAWNEE'LER PORT WEST'İ YOK EDECEKLER!
PEKOS BİLL BİZE YARDIM ETMELİ..
DAVY CROCKETT İSTEĞİNİZİ YERİNE GETİRECEK, YALNIZ SİZ MÜMKÜN OLDUĞU KADAR DAYANMAYA ÇALIŞIN!
TANRI YARDIMCIN OLSUN!

BU ARADA KOCA ÖKÜZ BEŞ SAVAŞÇIYLA BİRLİKTE PEKOS BİLL'İN İZİNİ BULMUŞ VE ONU GÖZ HAPSİNE ALMIŞTI..
İŞTE LÂNETLİ PEKOS BİLL VE ARKADAŞLARI..
ONLARIN ÜSTÜNE YILDIRIMGİBİ SALDIRALIM..
OLMAZ! ZAMANINI KOLLAMAK LAZIM.. GALİBA KIZ GİDİYOR!
UHG!
BEN ATLA ŞÖYLE BİR CİVARI DOLAŞACAĞIM..
AKŞAM OLMADAN GEL, BEN BU GECE PORT WEST'E DÖNÜYORUM..
TAMAM PEKOS BİLL, İYİ AVLAR SANA..
ORMANDA BAŞINA BİRŞEY GELMESİN!
TEHLİKE YOK TORNAVİDA..

KOCA ÖKÜZ DURUMU GÖRMÜŞTÜ.. BİRDEN AKLINA JANE CALAMITY'Yİ YAKALAYIP TECUMSEH'E ESİR OLARAK GÖTÜRMEK GELDİ.. İKİ ADAMINI BU İŞLE GÖREVLENDİRDİ NETİCEDE...
MELUN SOLUK BENİZLİ!.. ÇIRPINMAN BİR İŞE YARAMAZ..
AAAH!

JANE KOLAY TESLİM OLMUYORDU..
VAY CANINA, BEYAZ KADIN YAMANMIŞ...
PİS KIRMIZI SURATLI! BENİ ARMUT GİBİ AVLAYACAĞINI MI ZANNETTİN?!
AAUUHH!
JANE BİR SANİYELİK FIRSATTAN YARARLANDI..
AAH!
HAVDİ ,AVLAN BAKALIM!

YEEAAH!
FAKAT AYNI ANDA AT TÖKEZLENİR..
ALLAH KAH...
JANE FAZLA UZAĞA GİDEMEDİ, TEKRAR YAKALANDI.. ELLERİ BİRBİRİNE VÜCUDU DA ATINA BAĞLI OLARAK İKİ KIZILDERİLİNİN ARASINDA SHAWNEE'LERİN BEYAZLARA KARŞI TASARLADIKLARI SALDIRIDAN HABERSİZ YOLA KOYULDU..
PEKOS BİLL'E HABER VEREBİLSEYDİM! BELKİ DE BASKIN YAPIP ONU ÖLDÜRDÜLER!

BU ARADA KOCA ÖKÜZ VE DİĞER ÜÇ SAVAŞÇI ANİDEN HÜCUMA GEÇERLER..
YYYEEAAEEAHHH !
SHAWNEE-LER.!
BİN YILDIRIM DÜŞSÜN BAŞLARINA!

ZIP
BİZİ GAFİL AVLADILAR TORNAVİDA..
ZIP ZIP
BU ŞEYTANLARIN ŞAKASI YOK.
ŞU KAYALARIN ARKASINA ÇABUK..
AZDAHA ZIMBALAYACAKLARDI..
TORNAVİDA DİKKAT..

EĞER PEKOS BİLL ATIK DAVRANMASAYDI..
HOPRA' !
AAHH !
KELLEYİ UCUZ KURTARDIM PEKOS BİLL !..
DİKKAT..
OOF!..

BÜYÜK MANITUN BİLE KURTARAMAZ SENİ ELİMDEN!
PEKOS BİLL'E ÖLÜM..
SENİN KADAR GEVEZE SAVAŞÇI GÖRMEDİM..
KOCA ÖKÜZ GERÇEKTEN ÇOK KUVVETLİYDİ..
SONUN GELDİ PEKOS BİLL..
AMA PEKOS BİLL'E ÇATTIĞI İÇİN ŞANSSIZDI..
UÇ BAKALIM GEVEZE KARGA..
MANİTU ADINA!
PEKOS BİLL ADINI BİR DAHA UNUTMA!
SOLUK BENİZLİ KÖPEK..!

AMA, TORNAVİDA DİĞER İNATÇI SHAWNEE İLE UĞRAŞIRKEN PEKOS BİLL ARKASINDA Kİ TEHLİKEDEN HABERSİZDİ..
BİR DAHA KARŞIMA ÇIKARSAN ÖBÜR DÜNYAYI BOYLARSIN!
ÖYLE Mİ?
BÜYÜK BİR ŞANS ESERİ O ANDA DAVY CROCKETT YETİŞTİ..
SENİ KALLEŞ SOLUCAN SENİ!

PEKOS BİLL GERİYE DÖNÜNCE KOCA ÖKÜZ FIRSATI KAÇIRMADI AMA...
AĞIR OL KIRMIZI MAYMUN!
OHH!
TEŞEKKÜR DAVY CROCKETT!
BİRŞEY DEĞİL!
HEY YARIM PORSİYON İHTİYAR... YARDIM EDEYİM Mİ?
AH!
TEŞEKKÜR PATLICAN BURUN NEREDEYSE BİTTİ..

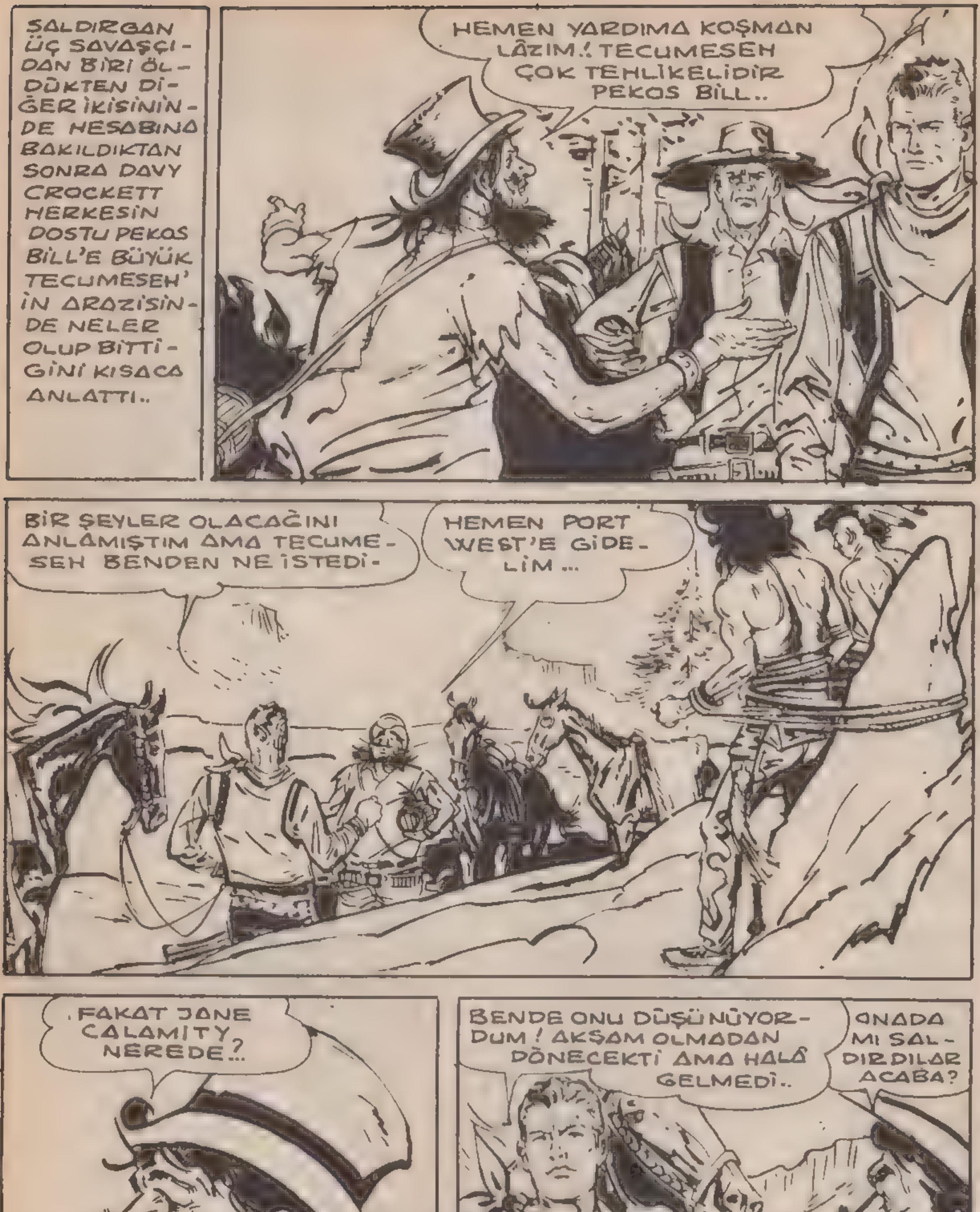
SALDIRGAN ÜÇ SAVAŞÇI-DAN BİRİ ÖL-DÜKTEN Dİ-ĞER İKİSİNİN-DE HESABINA BAKILDIKTAN SONRA DAVY CROCKETT HERKESİN DOSTU PEKOS BİLL'E BÜYÜK TECUMESEH' İN ARAZİSİN-DE NELER OLUP BİTTİ-ĞİNİ KISACA ANLATTI..
HEMEN YARDIMA KOŞMAN LÂZIM.! TECUMESEH ÇOK TEHLİKELİDİR PEKOS BİLL..
BİR ŞEYLER OLACAĞINI ANLAMIŞTIM AMA TECUME-SEH BENDEN NE İSTEDİ-
HEMEN PORT WEST'E GİDE-LİM...
.FAKAT JANE CALAMITY NEREDE.?
BENDE ONU DÜŞÜNÜYOR-DUM ! AKŞAM OLMADAN DÖNECEKTİ AMA HALÂ GELMEDİ..
ONADA MI SAL-DIRDILAR ACABA?

ŞİMDİ ANLA-RIZ..
NE YAPACAK SIN?
EĞER JANE CALAMITY'YE BİR-ŞEY YAPTILARSA BU PİŞMİŞ KELLELERİN BOYNUNU KO-PARACAĞIM..
KOCA ÖKÜZ ZEVKİNDEN SIRITTI..
BEYAZ KADIN BENİM SAVAŞÇILARIMIN ELİNDE..HA! HA!
YERİM ULAN SENİ..!
DUR TORNAVİDA O BİZİM ESİ-RİMİZ..
BIRAK! O PİS DİŞLERİNİ LEBLEBİ GİBİ YUT-TURACAĞIM ONA!
AFERİM İHTİYAR! GÖZÜ-ME GİRDİN..

HEMEN ATLARA! BELKİ JANE'İ KAMP YAPTIKLARI YERE GÖTÜRMEDEN YETİŞİRİZ..
PEKOS BİLL'E DUA EDİN KIRMIZI SURATLILAR!.
HAYDİ SALLANMAYIN İKİNİZ BİR ATA BİNECEKSİNİZ!.
HEMEN SONRA..
PEKOS BİLL VE İKİ DOSTU, JANE CALAMİTY'YE YETİŞEBİLMEK İÇİN ATLARINI ÇATLATIRCASINA KOŞTURUYORLARDI.
DAHA ÇABUK TAYFUN! DAHA ÇABUK!..

BU ARADA TECUMESEH'İN ELİNE DÜŞERSE BAŞINA NE GELECEĞİNİ BİLEN JANE CALAMITY, YENİDEN KAÇMAYI DENEMİŞ AMA BİR KIZILDERİLİ TARAFINDAN YİNE YAKALANMIŞTI.. KIZILDERİLİLER ONA NE YAPACAKLARINI DÜŞÜNÜYORLARDI..
TECUMESEH BEYAZ KIZI ÖLDÜRMEMİZİ SÖYLEMİŞTİ..
UGH!
BU İKİ ADAMIN NİYETLERİ ANLAŞILIYOR.. BENİ TECUMESEH'E KADAR GÖTÜRMEKTEN VAZ GEÇTİLER..
ONU KALDIRIP NEHİRE ATARIZ..
ELLERİ BAĞLI.! YÜZEMEZ VE BOĞULUR.
FAKAT SON ANDA PEKOS BİLL ORTAYA ÇIKTI-
BÜYÜK MANİTU.!
PEKOS BİLL.!
KURTULMAKTAN ÜMİDİMİ KESMİŞTİM.
PEKOS BİLL EMREDİYOR.. O KADINI BIRAKIN!

KOCA ÖKÜZÜN BİLE ESİR OLDUĞUNU GÖREN İKİ KIZILDERİLİ YENİLMEZ ADAM PEKOS BİLL'E KARŞI GELEMEDİLER. ONLAR DA ESİRLERE KATILARAK KASABANIN YOLUNU TUTTULAR. BÖYLECE JANE CALAMİTY'NİN HAYATI DA KURTULMUŞ OLDU..
ERTESİ SABAH BİR ADAM KASABAYA DÖRT NALA GİRDİ..
PEKOS BİLL'İ GÖRDÜM..EN GEÇ BİR ÇEYREK SAAT SONRA BURADA OLACAK..!
BİRAZ SONRA PEKOS BİLL DOSTLARI VE ESİRLERİYLE BİRLİKTE KASABAYA GİRİYORDU..
PEKOS BİLL GELDİ..
ŞU DÖRT YERLİYİ DE ESİR ALMIŞ..
YAŞASIN PEKOS BİLL! ARTIK KORKMAYALIM..
SİZE ONU GETİRECEĞİMİ SÖYLEMİŞTİM..
SEN BÜYÜK KAHRAMANSIN DAVY CROCKET.
SELÂM ŞERİF! SHAWNEE'LERDEN NE HABER..
TECUMSEH'E İTAAT ETMEYEN DELAWARE'LARA SALDIRDIKLARINI DUYDUK PEKOS BİLL.!

DOĞRUYSA ÖNEMLİ BİR HABER!.
EVET.. TEHLİKE GİTTİKÇE BÜYÜYOR..
DELAWARE SAVAŞÇILARINA YARDIM EDEREK TECUMSEH'İ ZOR DURUMDA BIRAKMALI..
KASABADA HERKES DİKKATLİ OLSUN! GÖZLERİMİZİ AÇMALIYIZ..
EVET SHAWNEE'LER YILAN GİBİDİR..
SİZ GEREKLİ TEDBİRLERİ ALIN! BİZİM HEMEN GİTMEMİZ LAZIM!.
EĞER YARDIM LAZIMSA...
HAYIR! FAZLA ADAM DİKKATİ ÇEKER.. SİZ BU DÖRT ESİRE GÖZ KULAK OLUN!.
BİZE GÜVENEBİLİRSİN PEKOS BİLL!.

KAHRAMANLARIMIZ ATLARINDAN İNMEDEN DELAWARE KABİLESİNİN BULUNDUĞU TARAFA DOĞRU DÖRT NALA UZAKLAŞTILAR..
BİR SAATE KADAR ORAYA VARIRIZ..! EĞER PLÂNIMI GERÇEKLEŞTİREBİLİRSEK TECUMESEH OYUNU KAYBEDER..
İNŞALLAH..!
AMA DELAWARE'LARIN KABİLESİNE GİTTİKLERİNDE ORAYI YAKILMIŞ VE YIKILMIŞ DURUMDA BULDULAR.. ORTALIKTA TEK BİR SHAWNEE GÖRÜLMÜYORDU.. BUNUN ÜZERİNE PORT WEST'E DÖNMEYE KARAR VERDİLER. DÖNÜŞTE UZAKTA KALIN BİR DUMAN BULUTUNUN YÜKSELDİĞİNİ GÖRDÜLER..
DUMANIN OLDUĞU TARAFTA DOSTLARIM NANTOSLARIN KABİLESİ VARDI.. BELKİ SHAWNEE'LER ORADADIR.
BİR ANDA KARARINI VERDİ..
SİZ PORT WEST'E DÖNÜN VE ORADAKİ HAZIRLIKLARA YARDIM EDİN, BEN SİZE SONRADAN KATILACAĞIM..
VE PEKOS BİLL DUMANIN OLDUĞU TARAFA DÖRT NALA UZAKLAŞTI.

BİRAZ SONRA..
NANTAS'LAR YENİLMİŞLER VE ÖLDÜRÜLMÜŞLER.
ZAVALLI DOSTLARIM-
FAKAT PEKOS BİLL'İ TEHLİKELİ BİR SÜRPRİZ BEKLİYORDU.
VAY ŞEYTANLAR.. BUNLAR YARALI NANTAS'LAR DEĞİL SHAWNEE'LER MİŞ..
YEAAAHH!!
YYEEAAHH!
ONLARI YARIP GEÇMELİYİM, YOKSA DURUM KÖTÜ! CESARET TAYFUN!
AÇILIN BAKALIM AÇIKGÖZ DELİKANLILAR! PEKOS BİLL'E OK ATACAK ADAM MI OLDUNUZ?
BU KEMENDİN ACISINI UNUTMAZSIN BİR DAHA..!
1-47

ŞAŞIRAN SHAWNEE'LER, PEKOS BİLL'DEN KORKARAK DÖRT NALA KAÇTILAR.
SİZİ SONRA YAKALARIM, TECUMESEH'TEN BUNLARIN HESABINI SORACAĞIM..
BU ARADA PEKOS BİLL ARKASINDAN BİRİNİN SESLENDİĞİNİ DUYDU-
BEYAZ BAYKUŞ..SENİ GÖRDÜĞÜME SEVİNDİM-
SELÂM SANA PEKOS BİLL KARDEŞ.!
TECUMESEH SENİN KURTULDUĞUNU ÖĞRENMİŞ, KASABAMI YAKIP YIKTIKTAN SONRA SANA BU TUZAĞI HAZIRLAMIŞ..
SENİN EMRİNE, ŞU İKİ KOLUMDAN BAŞKA VERECEK BİR ŞEYİM KALMADI. EĞER İSTERSEN TECÜMESEHE KARŞI BEN DE YANINDA SAVAŞAYIM'
KABUL..!. HEMEN GİDELİM.!
HEMEN SONRA-
ALGONKİNİ SHAWNEELERİN KÖTÜ BÜYÜCÜSÜDÜR..ONA VE TECUMESEH'E DERSİNİ VERECEĞİM..
AUGH!

BU ARADA SAVAŞÇILAR SHAWNEE'LERİN KARARGÂHINA DÖNMÜŞLER VE PEKOS BILL'İ ÖLDÜREMEDİKLERİNİ SÖYLEMİŞLERDİ. TECUMESEH ALGONKİNİ İLE BİRLİKTE ÇADIRINDA ÖFKEDEN KUDURUYORDU-
SAVAŞÇILARIN BİR İŞ BECEREMİYORLAR, İKTİDARIN TEHLİKEDE..
PEKOS BILL BİR ŞEYTAN !
PEKOS BILL'İ YENMEK İÇİN OLMAYAN BAZI ŞEYLERE İNANMAYI...
AÇIK KONUŞ.. BANA HER ZAMAN BİLMECE SÖYLEME..
İKİ ADAM KAFA KAFAYA VEREREK YENİ BİR PLAN HAZIRLADILAR.
GÖRECEKSİN BU SEFER TUZAĞA DÜŞECEK.
SÖYLEDİKLERİNİ YAPACAĞIM ALGONKİNİ.!
ERTESİ SABAH SHAWNEE'Lİ SAVAŞÇILAR.. KADINLARI VE ÇOCUKLARI ALARAK ESRARENGİZ BİR ŞEKİLDE KABİLEYİ TERKETTİLER.

BİRKAÇ SAAT SONRA..
SHAWNEE KABİLESİ ORTADAN KAYBOLMUŞ, BU HOŞUMA GİTMEDİ..
BENİM DE...
SEN BURADA KALIP ETRAFI KOLLA!. BEN YALNIZ GİDECEĞİM..
UGH! AMA DİKKATLİ OL!
HİÇ BİR ÇADIRDA CANLI KİMSE YOK...
İŞLER GİTTİKÇE KARIŞIK BİR DURUM ALMAYA BAŞLADI.. ŞU BÜYÜCÜNÜN ÇADIRINA BİR BAKALIM!
GİRER GİRMEZ BİR SES ONU KARŞILADI...
SENİ BEKLİYORDUM PEKOS BİLL!.
ALGONKİNİ! DİĞERLERİ İLE BİRLİKTE NİYE GİTMEDİN!

TECUMESEH BİR ALÇAK GİBİ KAÇTI.. BENİ BURADA BIRAKARAK SENİN ÖFKENE TERKETTİ..
SANA İNANMIYORUM!
DİĞER KABİLELERİN REİSLERİ TECUMESEH'İ LÂNETLEDİLER! ONUN İŞİ ARTIK BİTTİ..
NİYE YALAN SÖYLÜYORSUN? BİR DOLAP ÇEVİRDİĞİNİ BİLİYORUM!
DOĞRUYU SÖYLÜYORUM! SHAWNEE KABİLESİ, ŞEFİNİ VE BÜYÜCÜSÜNÜ TERKEDEREK DEĞİŞİK YÖNLERE DAĞILDI..
GEL SANA BİRŞEY GÖSTERECEĞİM..
BAK ŞU KÜLLERE! BURADA TECÜMESEH'İN KUTSAL EŞYALARINI YAKTILAR, ONA KUVVETİNİ VEREN ŞEYLERİ YOK ETTİLER!
BUNA DA MI İNANMA PEKOS BİLL..
MADEMKİ ÖYLE KALLEŞ SHAWNEE'LERİN ÇADIRLARININ HEPSİNİ YAKALIM!
HAYIR! NE YAPIYORSUN?

AMA PEKOS BİLL ONA ALDIRMADI..
MADEM Kİ SHAWNEE ARTIK ORTADAN KALKTI ONLARDAN KALAN SON HATIRALARI DA ORTADAN KALDIRMALI..
SENİ KENDİ ELLERİMLE ÖLDÜRECEĞİM PEKOS BİLL..
AMA BÜYÜCÜNÜN AYAĞI KAYDI DÜŞTÜ..
AHHH!
AMAN ALLAHIM ÖLMEMELİ..
BELKİ ONU KURTARABİLİRİM..
YANAN VÜCUDUNDAKİ ALEVLERİ SÖNDÜRDÜ AMA BOŞUNA..
ÖLÜ..YO..RUM..! AMA BAŞARA... MAYA..CAKSIN..! SENİ..LÂ..NETLEDİM..
HEMEN SONRA..
ÖLDÜ.. KALBİ KİNLE DOLU OLARAK..

BİRKAÇ SANİYE SONRA -
ALGONKİNİ TECUMESEH'İN KAÇTIĞINA İNANDIRMAK İSTEDİ BENİ AMA BUNU BAŞARAMADI..
ŞURADA İKİ SHAWNEE'NİN İZİ VAR!. BİRİ TEPEYE, DİĞERİ BATIDAKİ KAYALIĞA GİDİYOR..
TECUMESEH MUHAKKAK BATIDAKİ KAYALIĞA GİTMİŞTİR. BİZ DE GİDELİM..
ALGONKİNİ'NİN OYUNU TUTMADI.. BAKALIM BU SEFER NE OLACAK?
UGH!
İZLER ONLARI BİRKAÇ SAAT SONRA CROW'LARIN KASABASINA GÖTÜRDÜ.
AŞAĞIYA BAK BEYAZ BAYKUŞ..
SHAWNEE'LER BİR SKUAW'I YAKALAMIŞLAR.
1-53

ONU KURTARALIM.
FAKAT PEKOS BİLL'İ GÖREN ÜÇ SAVAŞÇI KAÇTI..
HAYRET! HİÇ KARŞI KOYMADAN AVLARINI BIRAKIP KAÇTILAR!
GERÇEKTEN GARİP..
BU GENÇ BİR CROW KADINIYDI, BAŞINDAN GEÇENLERİ ANLATTI..
SHAWNEE'LER KÖYÜMÜZÜ YIKTILAR, BENİ KAÇIRMAK İSTİYORLARDI... HAYATIMI SANA BORÇLUYUM, BENİ KÖYÜME GÖTÜR..
BU İŞİ BEYAZ BAYKUŞ YAPACAK! SENİ BABANA GÖTÜRSÜN! HAYDİ GİT ONUNLA!
SEN BİZİMLE GELMİYOR MUSUN?
SİZE SONRA YETİŞİRİM!
KORKMA! BEN SENİ SHAWNEE'LERDEN KORURUM..
1-54

PEKOS BİLL, GENÇ KIZIN HALİNDE BİR TUHAFLIK SEZMİŞTİ ONUN İÇİN ONLARLA BİRLİKTE KÖYE GİTMEK İSTEMEDİ.. BUNDAN ÇOK ŞEYLER ÇIKABİLİRDİ..
ONLARDAN ÖNCE KASABAYA VARMALIYIM..BU HİKÂYEDE KARIŞIK BİRŞEYLER VAR..
BEYAZ BAYKUŞ DURUMU ANLADI UZUN YOLU TUTTU, BEN KISA OLANINDAN GİDEYİM..
BÜTÜN HIZIYLA BİR TEPEYİ AŞTI VE..
CROW'LAR VE SHAWNEE'LER BİRLİKTE DEMEK SAVAŞMAMIŞLAR..
ÖNCE BÜYÜCÜ, SONRA BU KIZ, TECUMESEH BENİ TUZAĞA DÜŞÜREREK ÖLDÜRMEK İSTİYOR! İŞTE ORADALAR..

PEKOS BILL HEMEN BIR PLAN HAZIRLADI VE KIZILDERILILERIN NÖBETÇI BIRAKMADIĞI NEHIR TARAFINDAN AŞAĞI INEREK ÇALILIKLARIN ARASINDA ONLARI DUYABILECEK ŞEKILDE HAZIRLANDI..
BOZ AYI..CROW'LARIN ŞEFİ, TECUMESEH VE BÜYÜCÜ ALOPİ.. TAM TAKIM TOPLANMIŞLAR..
ÖYLEYSE ANLAŞTIK.. PEKOS BİLL SABAH IŞIĞINI KURTARIP BURAYA GETİRİR GETİRMEZ ÖLDÜRÜN!
SANA UYUP KIZIMI BÖYLE BİR İŞE SOKTUĞUM İÇİN ŞİMDİ PİŞMAN OLDUM..
PEKOS BİLL HER ZAMAN KABİLEMİZİN DOSTU OLMUŞTUR!
TEHLİKELİ BİR SOLUK BENİZLİDİR O VE ÖLMESİ LÂZIM..
BOZ AYI VE ALOPİ UNUTMAYIN Kİ BEN KIZILDERİLİ TOPRAKLARININ KRALI VE TEK HAKİMİYİM..

ALGONKİNİ BANA BU PLANI YAPARKEN HER ŞEYİN İYİ GİDECEĞİNİ BİLİYORDU.. PEKOS BİLL ÖLÜNCE ONDAN DA KURTULMUŞ OLACAĞIM.
NE DİYORSUN?
EVET.. İKTİDARIMI KİMSEYLE PAYLAŞMAK İSTEMİYORUM.. ŞİMDİ ÇADIRIMA DÖNELİM BOZ AYI..
NASIL İSTER SEN TECUMSEH!
ÜÇÜ ÇADIRA GİRDİKLERİ ANDA KARŞILARINDA PEKOS BİLL'İ BULDULAR..
ŞAŞIRDIN DEĞİL Mİ?
PEKOS BİLL!
MANİTU İÇİN!
BURADAN SAĞ ÇIKAMAYACAKSIN! BURASI BENİM SAVAŞÇILARIMLA DOLU- SENİ PARÇALATACAĞIM.
TECUMESEH AĞINA AVLARINI ÇEKEBİLMEK İÇİN NE ZAMANDAN BERİ KIZLARDAN FAYDALANIYOR..
SAVAŞTA HERŞEY OLUR..

O GENCİN ALOPİNİN KIZI OLDUĞUNU BİLİYORDUM BU İŞE BOZ AYI VE ALOPİ SENİN ZORUNLA KARIŞTILAR MUHAKKAK..
ONLAR SADECE EFENDİLERİNE İTAAT ETTİLER.!
SEN ONLARIN EFENDİSİ MİSİN?
SEN KRAL ELBİSESİ GİYİP ASA TAŞIYORSUN AMA BİR KUKLASIN SADECE..
NE CESARETLE!
İŞTE ONLARI SENDEN ALIYORUM..
GÖKLERİN LÂNETİ SENİ ÇARPACAK..

TECUME-SEH'İ CEZALANDIRDI.
BİR BABAYA KIZ.NI BÖYLE BİR İŞTE KULLANDIRDIN..
DÖVÜLMEYE BİLE LÂYIK OLMAYAN BU AŞAĞILIK ADAMIN CEZALANDIRILMASINI SİZE BIRAKIYORUM..
ŞEREFİNİ KAYBETTİN!
HALKIN SENİ LÂNETLEYECEK!.
BOZ AYI KENDİSİNİ ZORLA İSTEMEDİĞİ BİR ANLAŞMAYA ZORLAYAN BU ADAMI, DİĞER TARAFTAN ALOPİ KIZININ ÜÇ SHAWNEE SAVAŞÇISI TARAFINDAN PEKOS BİLL'E TUZAK KURMAK İÇİN SÜRÜKLENEREK GÖTÜRÜLDÜĞÜNÜ HATIRLADI..
VE ÖÇLERİNİ TECUMESEH'İ DAHA DA KÜÇÜLTEREK ALMAK İÇİN ONU İPLE SIKI SIKIYA BAĞLADILAR...
ŞİMDİ HALKIM YİNE SERBEST OLACAK..
VE KIZIM BENİ BÖYLECE AFFEDEBİLECEK..

HEMEN SONRA PEKOS BİLL CROW'LARA VE ŞAŞKIN SHAWNEE'LERE ŞEFLERİNİN GÜLÜNÇ DURUMUNU GÖSTERDİ..
İŞTE İTAAT ETTİĞİNİZ ADAM.. KENDİSİNİ KORUMASINI BİLE BİLMEYEN BİR SAVAŞÇI..
BİZDE ONA SADIK KALMAYA SÖZ VERMİŞTİK PÖH..
İŞTE İŞARETLERİ, ONLARI YERE ATIYORUM, KENDİSİNİ DE BİRLESİK DEVLETLERİN TOPRAKLARINDAN DIŞARI ATACAĞIM..
BIRAZ SONRA SHAWNEE SAVAŞÇILARI UTANÇTAN BAŞLARI ÖNLERİNE EĞİK OLARAK UZAKLAŞIYORLARDI.. SABAH IŞIĞI İSE KOŞUP BABASIN BOYNUNA SARILDI..
ANLIYORUM. SABAH IŞIĞI, SENİ AFFETTİM.. TECUMESEH ARTIK ŞEF OLMADIĞINA GÖRE BARIŞ İÇİNDE YAŞAYABİLECEKSİN!
BENİ AFFET PEKOS BİLL! HALKIMIN HAYATINI KURTARMAK İÇİN BUNU YAPMAYA MECBURDUM..
EVET..! ADALET ÖRNEĞİ PEKOS BİLL SAYESİNDE...
BU MACERANIN SONU..

Cim Kolt
ARANIYOR
SIDNEY
ARANIYOR
KARA SIDNEY
JESSE
ARANIYOR
ARANIYOR
BIR YAZ GÜNÜ "WIDOW PASS'A
BIR YABANCI GIRIYORDU..
GLOP
GLOP
HEY, ARKADAŞ!
PALABIYIK BAD'I
TANIYOR MUSUN?

NASIL TANIMAM SENOR! ŞİMDİ ŞERİFLİK YAPIYOR..
ELİNİ ÇABUK TUTARSAN ONU YOLUN SONUNDA Kİ EVİNDE BULURSUN.!
SAĞOL DOSTUM! ACELEM YOK.. NASIL OLSA ONU BULURUM..
PÖH! ŞERİF HA..!.
BENİ BU TARAFLARDA İYİ TANIYORLAR.. BAŞKASI BAD'IN HESABINI GÖRMEDEN ONU BULMALIYIM!
ARANIYOR
SIDNEY "KARA"
5000 DOLLAR
VAY CANINA! KARA SİDNEY! ANNE ESKİ ORTAĞIM GELMİŞ.
!
AMA OĞLUM ARTIK ORTAK DEĞİLSİNİZ Kİ..
AMA BU SEFER GAFİL AVLANDIM..ORTALARDA GÖZÜKMÜYORDU.. BEN DE RAHATTIM!
HEY! BAD! DOLARLARIMIN TADI GÜZEL MİYDİ?. KAÇMAYA ÇALIŞMA... DIŞARI ÇIK VE KENDİNİ KORU..

ONU TEVKİF ETMELİYİM.. DİRENİRSE VASİYETNAME YAZMASINA BİLE FIRSAT VERMEYECEĞİM..
ANNE, BİR TABUT SİPARİŞİ VERMEN GEREKECEK..
SİDNEYİN BOYUNUN ÖLÇÜSÜNÜ BİLMİYORUZ AMA..
İKİMİZİN BOYU BİR!
KALIBINI GÖSTER SİDNEY!
SICAK BİR ÖĞLE VAKTİ İDİ... İKİSİ DE ATEŞE HAZIRLANDILAR.
HER ZAMAN DA YEMEK VAKTİNİ BULUR.!
ÜÇE KADAR SAYIYORUM.
AZ.! BİRAZ ARTTIR!
KORKUSUNU GÜÇLÜKLE YENEN ŞERİF SAKİN GÖRÜNMEYE ÇALIŞIYORDU..
BENİM İÇİN ÜÇ OLDU BİLE.!

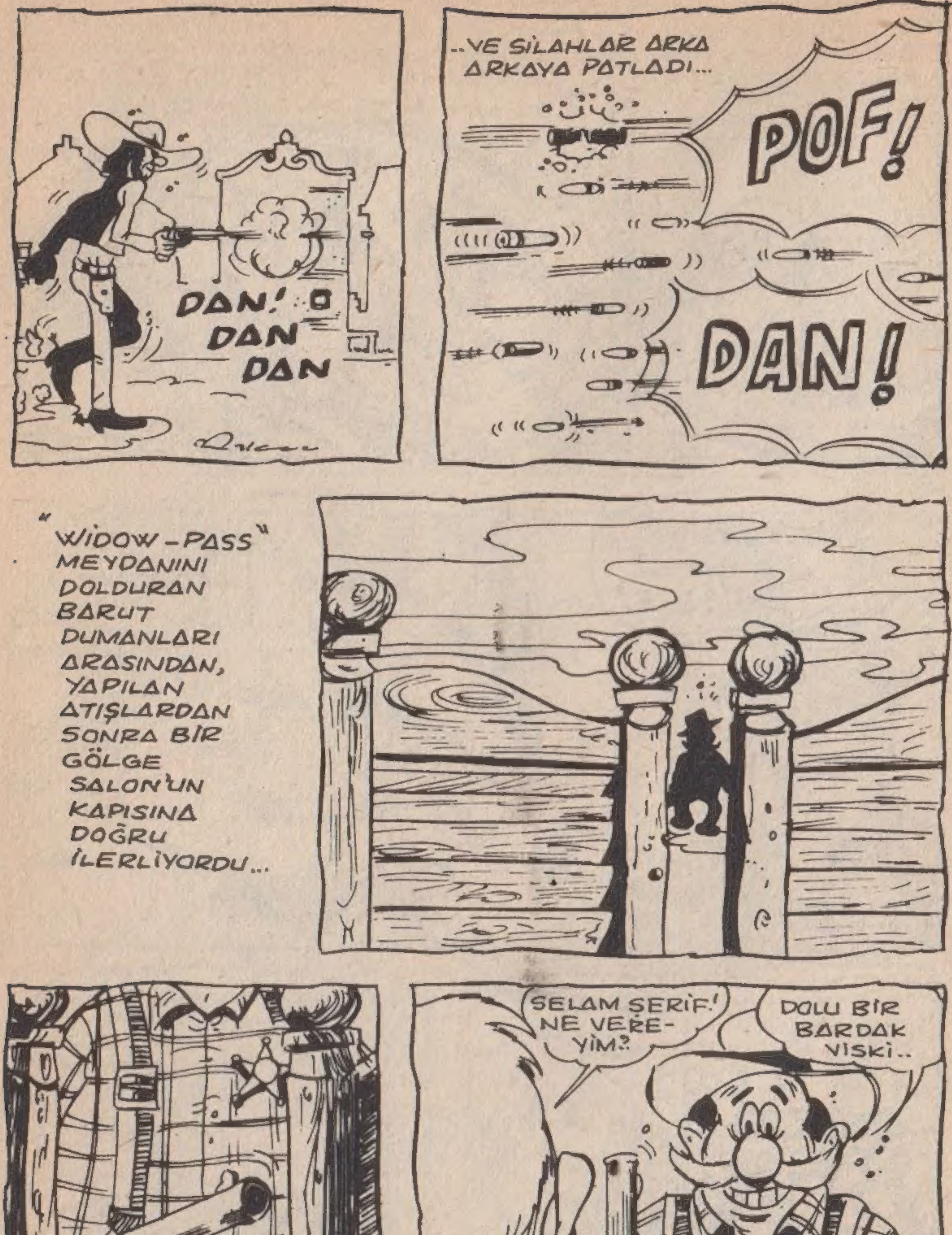
DAN! DAN DAN
..VE SİLAHLAR ARKA ARKAYA PATLADI...
POF!
DAN!
"WIDOW-PASS" MEYDANINI DOLDURAN BARUT DUMANLARI ARASINDAN, YAPILAN ATIŞLARDAN SONRA BİR GÖLGE SALON'UN KAPISINA DOĞRU İLERLİYORDU...
SELAM ŞERİF! NE VEREYİM?
DOLU BİR BARDAK VİSKİ..
DEVAMI VAR

Eğlence Sayfası

TARZAN, NE İDİ.. NE OLDU!.

YAŞAR
FENERBAHÇE